Rautjärven kunnan avustus Etelä-Karjalan virkistysaluesäätiölle Ritakosken alueen kulkuväylien rakentamiseen

Eymplk 22.11.2023 § 89
65/10.03.01.00/2021

Valmistelija

Juho Jylhä, tekninen johtaja
p. 0400 654 897, juho.jylha@rautjarvi.fi

Etelä-Karjalan virkistysaluesäätiö hakee kunnalta avustusta Ritakosken kulkuväylien rakentamisen kustannuksiin. Virkistysaluesäätiö esittää, että kunta myöntäisi Etelä-Karjalan virkistysaluesäätiölle 35.000 € avustuksen 200 m pituisen yhteysreitin rakentamiseen VT6:n kevyenliikenteen väylältä Ritakoskelle. Avustus kohdistuu kartalla merkitylle osuudelle.

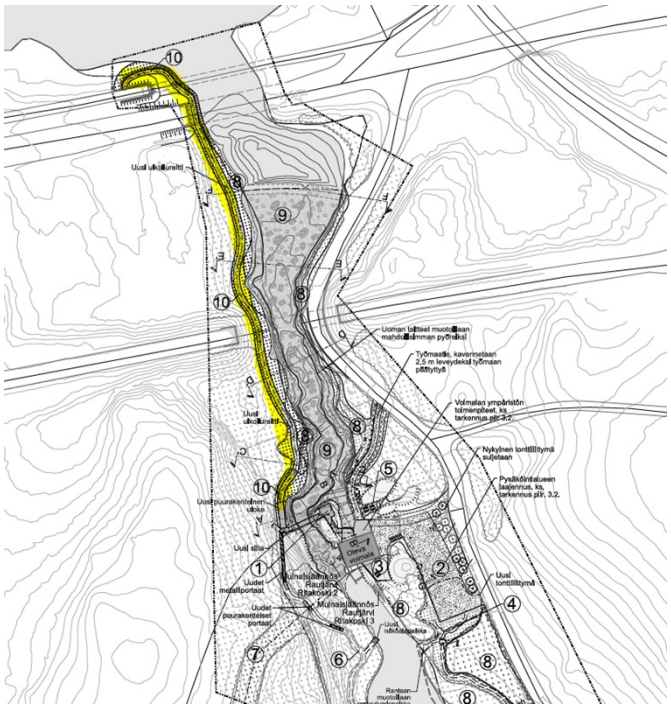

Perusteluina avustukselle Ekvas esittää, että rakennettava reitti palvelee ennen kaikkea kunnan asukkaiden ulkoilureittinä. VT6:n alitusreitti parantaa alueen saavutettavuutta ja lisää liikenneturvallisuutta.

Esittelijä

Tekninen johtaja Jylhä Juho

Päätösehdotus

Elinympäristölautakunta päättää, että Etelä-Karjalan virkistysaluesäätiölle myönnetään 35.000 € avutus Ritakosken kulkuväylien rakentamisen kustannuksiin Ekvasin esityksen mukaisesti. Avustus maksetaan kohdasta 92501 Inv.varaus, äkilliset korjaukset.

Päätös

Hyväksyttiin.